

Instrukcja automatycznego tworzenia pozycji towarowych SAD na podstawie danych wczytywanych z plików zewnętrznych (XLS).

W programie FRAKTAL SAD++ istnieje możliwość automatycznego wczytywania danych z plików zewnętrznych w formacie XLS (pliki takie tworzone są np. w programie MS Excel). Automatyczne wczytywanie pozwala na bardzo szybkie utworzenie pozycji towarowych w dokumencie SAD, jeśli posiadamy dane w formie elektronicznej. Dane mogą zostać wyeksportowane z programu księgowego, fakturowego, magazynowego.

Prawidłowo przygotowany plik powinien zawierać następujące kolumny danych:

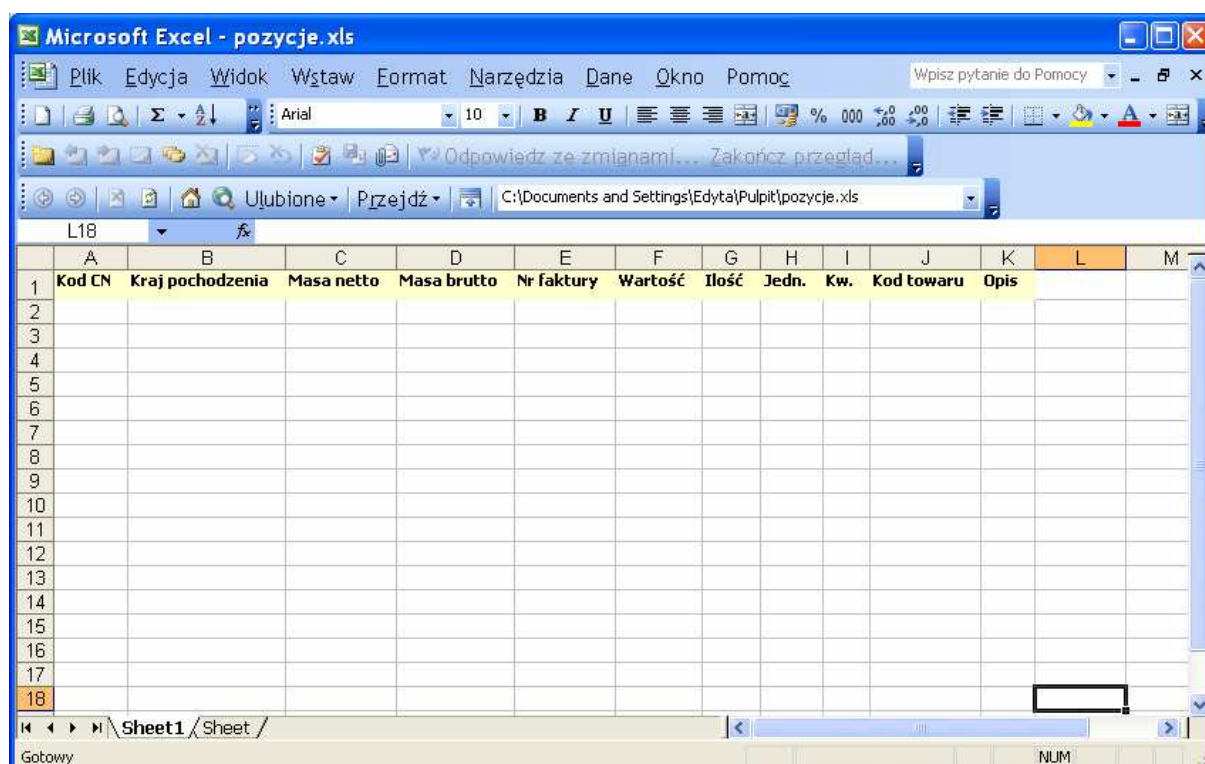

	A	B	C	D	E	F	G	H	I	J	K	L	M
1	Kod CN	Kraj pochodzenia	Masa netto	Masa brutto	Nr faktury	Wartość	Ilość	Jedn.	Kw.	Kod towaru	Opis		
2													
3													
4													
5													
6													
7													
8													
9													
10													
11													
12													
13													
14													
15													
16													
17													
18													

Nie wszystkie kolumny muszą zawierać dane. Jeśli nie ma niektórych danych np. kraju pochodzenia, to po wczytaniu pola te będą puste. Wymagane w dokumencie SAD dane będzie można uzupełnić podczas tworzenia dokumentu.

Aby wczytać dane z pliku XLS do programu FRAKTAL SAD++ należy w edytowanym dokumencie SAD przejść na zakładkę „Dane źródłowe”.

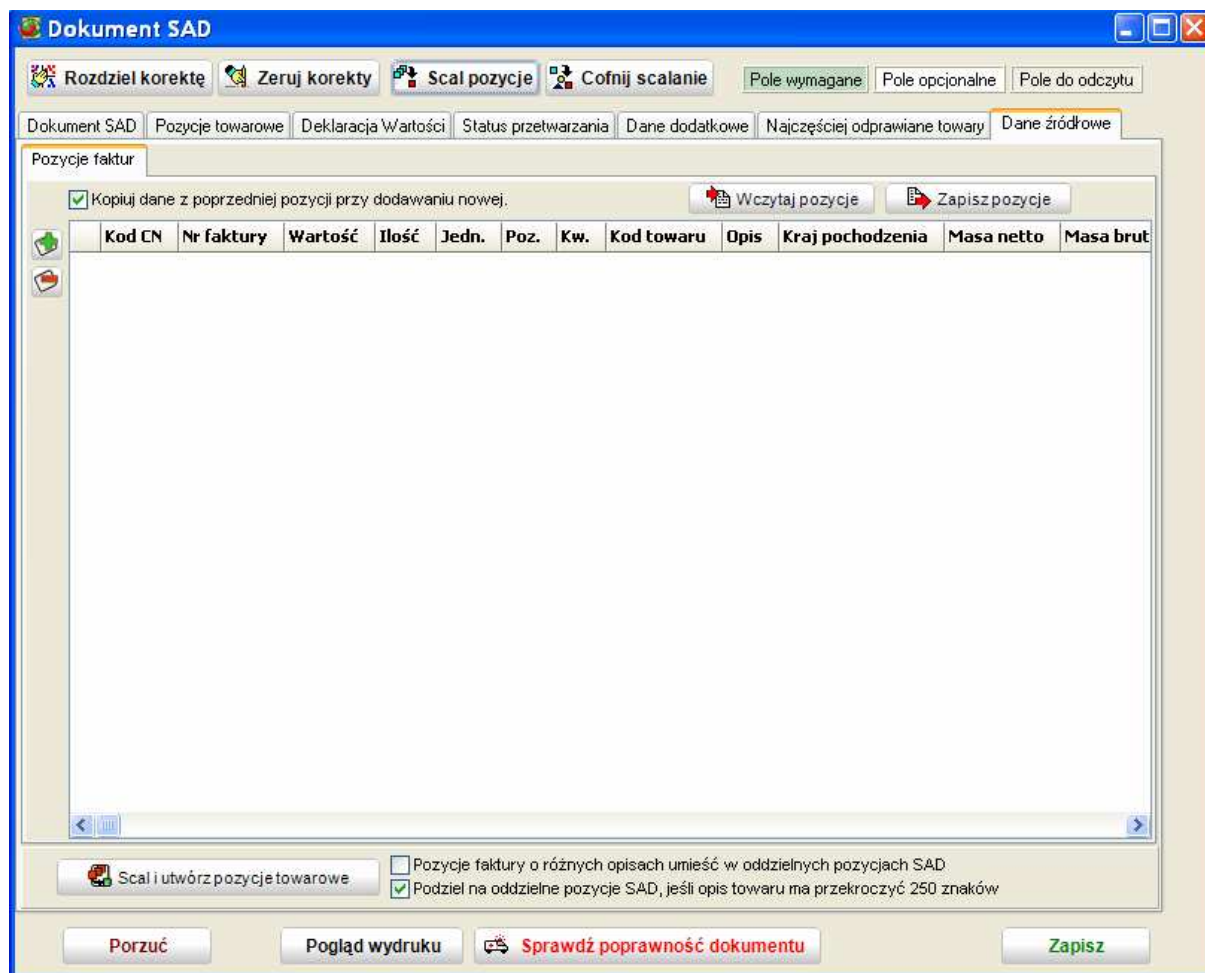

Na zakładce „Dane źródłowe” przeprowadzane są operacje związane z wczytywaniem danych towarów z plików XLS (uzyskanych np. z programu MS Excel) a następnie generowaniem z nich pozycji towarowych dokumentu SAD. Wczytywanie i obsługa są zautomatyzowane.

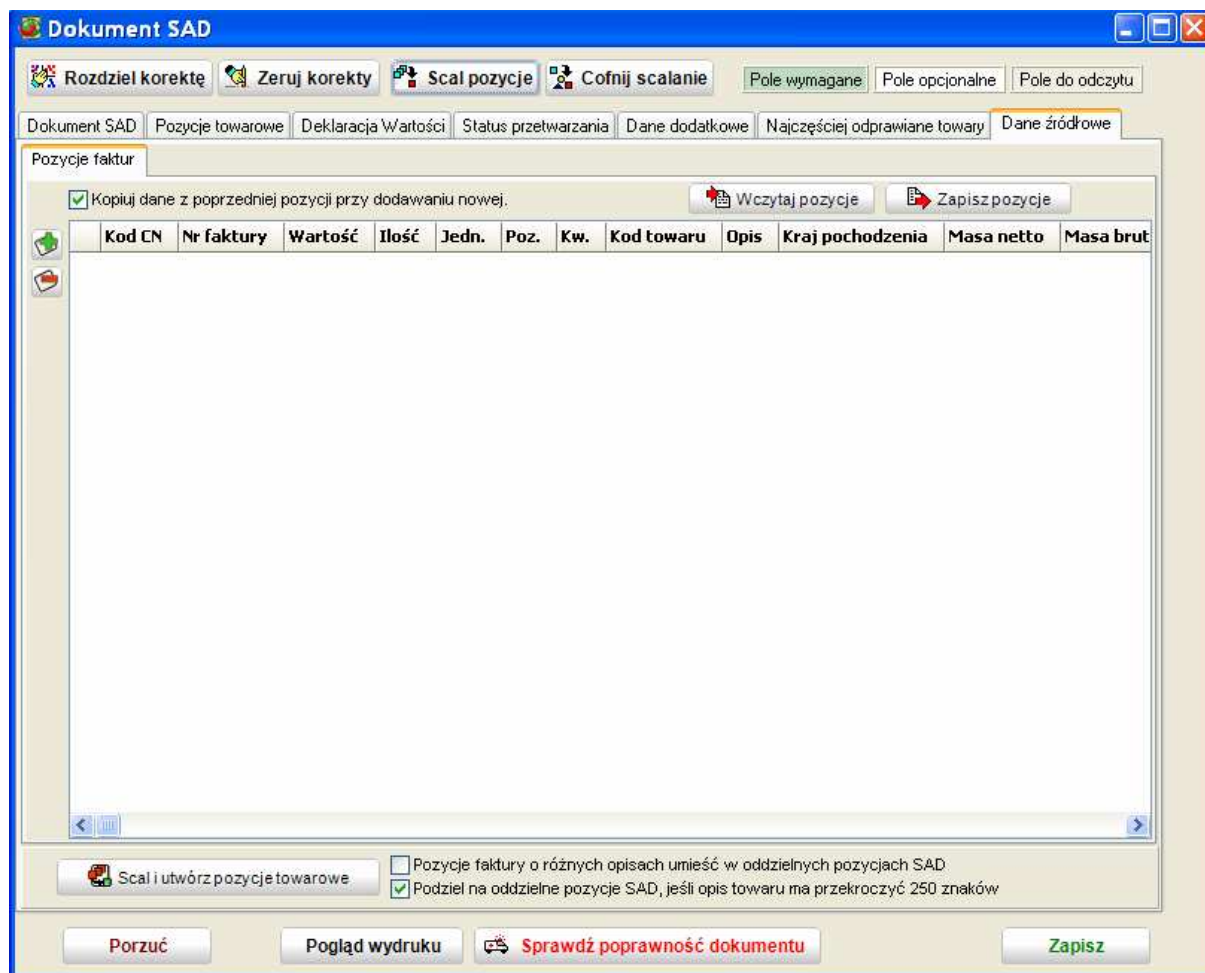

Plik wzorcowy

Wczytywane pliki powinny zostać przygotowane zgodnie z wymaganym standardem. Prawidłowy, wzorcowy plik najłatwiej można uzyskać korzystając z przycisku „Zapisz pozycje”.

Jeśli nie zostały jeszcze wczytane żadne pozycje faktur to tabela jest pusta. Aby utworzyć plik wzorcowy należy wcisnąć przycisk „Zapisz pozycje”

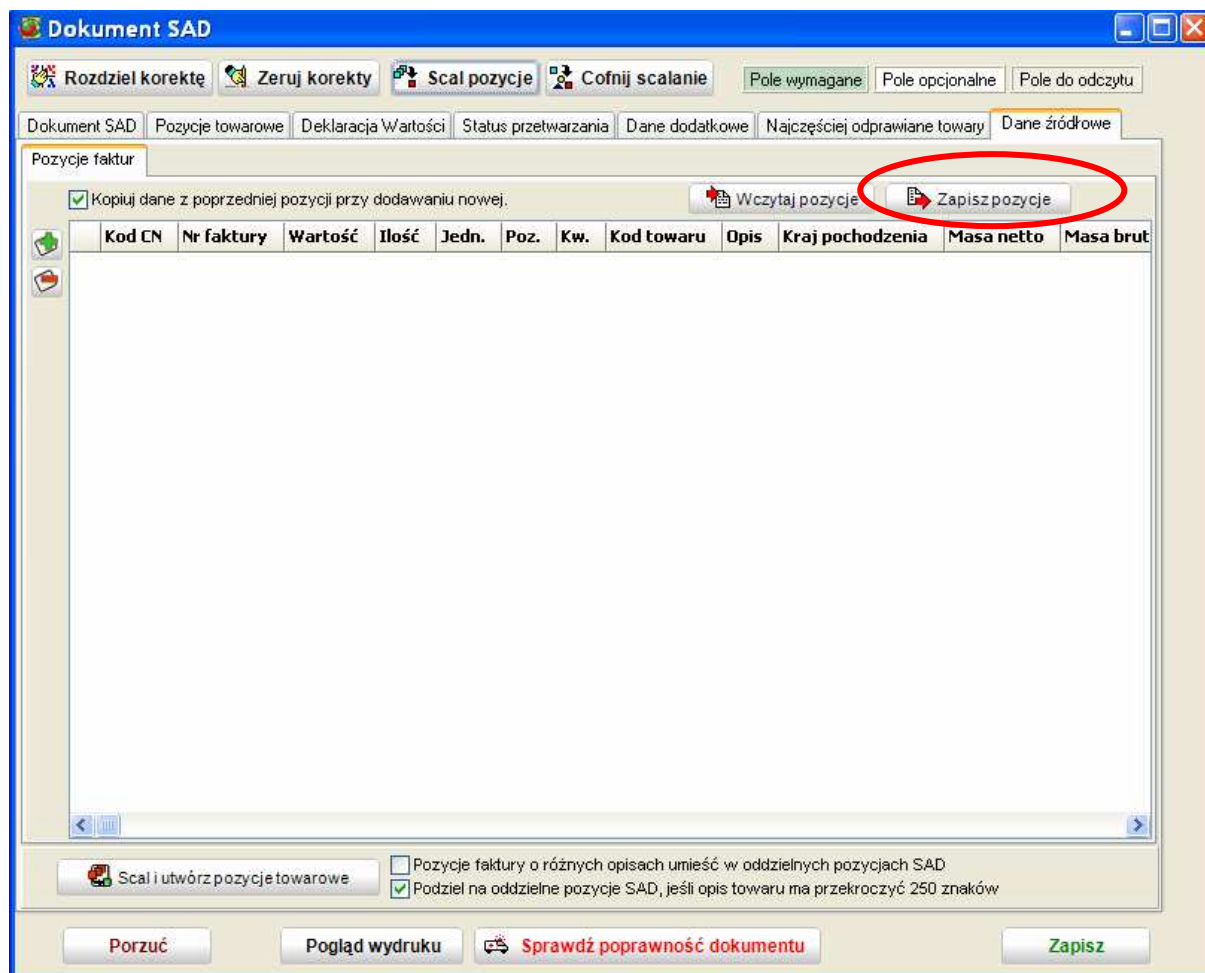

Po wciśnięciu przycisku otwiera się komunikat informujący o tym, że zapisany plik będzie mógł zostać wykorzystany, jako plik wzorcowy:

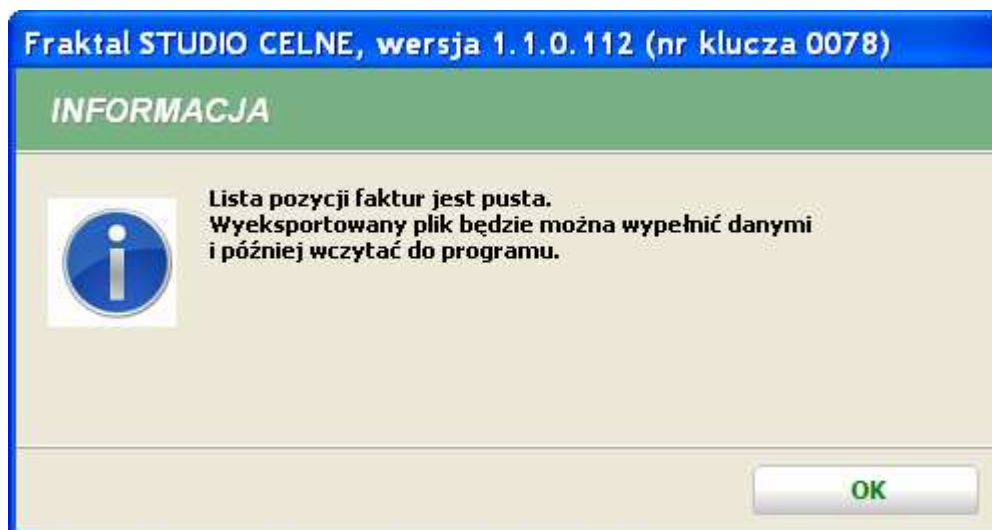

Po wciśnięciu przycisku OK otwiera się okno Managera Windows, w którym wskazywane jest miejsce zapisania pliku.

Zapisany plik wzorcowy wygląda następująco:

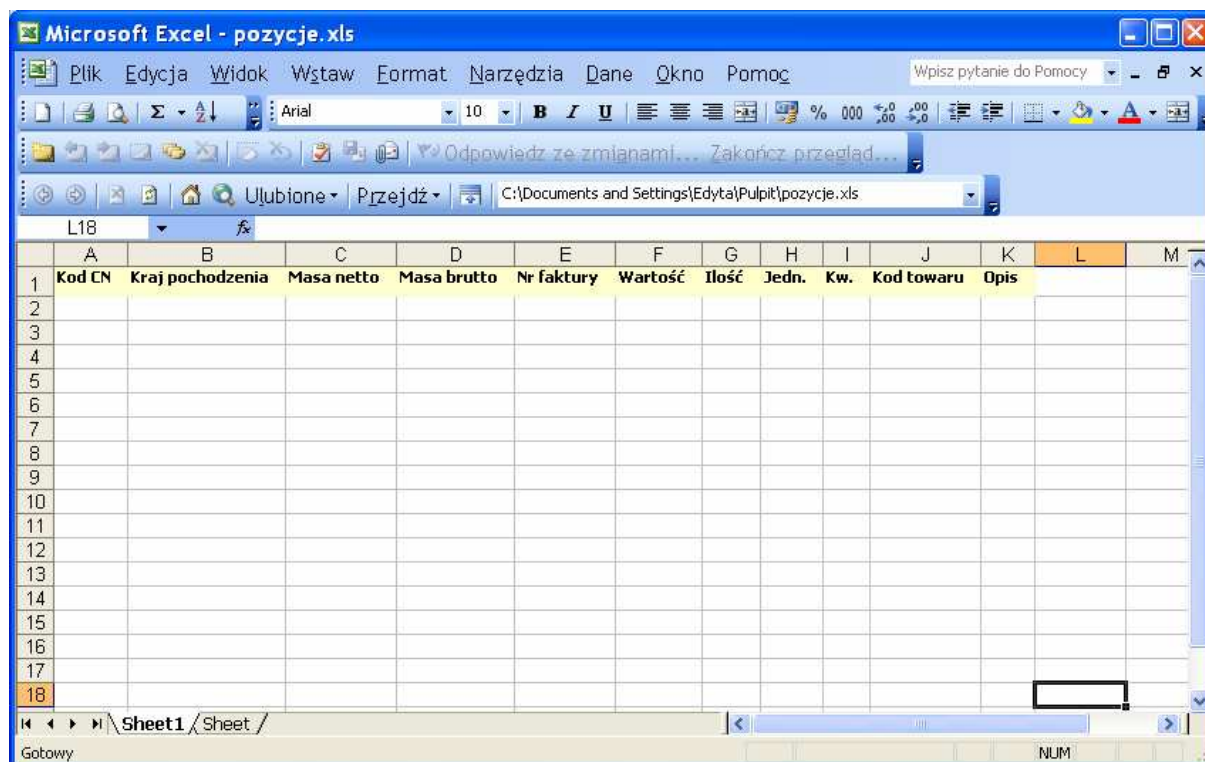

W pliku można ręcznie wpisać dane wykorzystując kolumny zgodnie ze standardem jednak podstawowym przeznaczeniem tej funkcji jest umożliwienie automatycznego generowania danych i przetwarzania ich w pozycje towarowe SAD.

Zalecany rozwiązaniem jest automatyczne generowanie takich plików bezpośrednio z programu księgowego, magazynowego, czy fakturowego a następnie wczytywanie ich do programu FRAKTAL SAD++ i automatyczne tworzenie pozycji towarowych w dokumencie SAD.

Wczytywanie danych

Prawidłowo przygotowany plik XSL zawierający dane towarów wczytujemy za pomocą przycisku „Wczytaj pozycje”

Przykładowy plik:

	A	B	C	D	E	F	G	H	I	J	K
1	Kod CN	Kw.	Kod towaru	Opis	Kraj pochodzenia	Masa netto	Masa brutto	Nr faktury	Wartość	Ilość	Jedn.
2	801110000			ORZECHY KOKOSOWE SUSZONE	EU	152		FV456/01/2010	545	100	
3	801210000			ORZECHY BRAZYLIJSKIE W ŁUPINA	EU	174		FV456/01/2010	222,54	115	
4	801210000			ORZECHY BRAZYLIJSKIE W ŁUPINA	EU	56,016		FV456/01/2010	94,08	78	
5	807200000			PAPAJE	EU	24		FV456/01/2010	36,2	20	
6	5305000000			WŁÓKNO KOKOSOWE	EU	28		FV456/01/2010	154	15	
7	5309119000			TKANINA LNIANA BIELONA	EU	158		FV456/01/2010	254	84	MTB
8	5309119000			TKANINA LNIANA BIEL.	EU	87		FV456/01/2010	198	55	MTB
9	392630000			KOREK	EU	0,35		FV456/01/2010	7,14	10	NAR
10	392630000			KOREK DO ZBIORNKA	EU	0,41		FV456/01/2010	2,87	1	NAR
11	392630000			KOREK ŚR.	EU	0,86		FV456/01/2010	15,1	10	NAR
12	5311001000			TKANINA Z RAMI	CN	15		FV456/01/2010	18,8	8	MTB
13	5311001000			RAMA MATERIAL	CN	18		FV456/01/2010	22,5	20	MTB

Aby wczytać dane z pliku XSL wciskamy przycisk „Wczytaj pozycje”

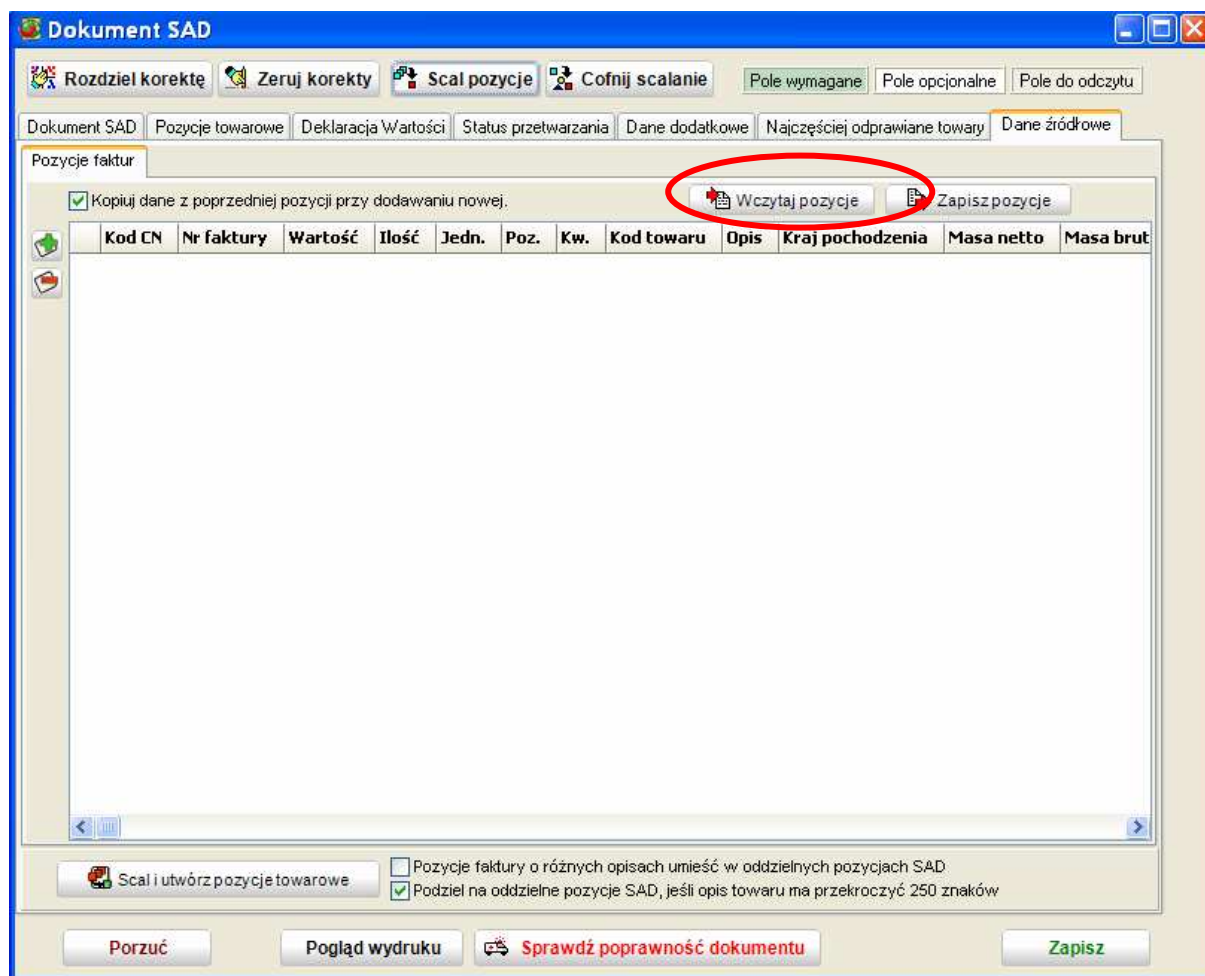

Po wciśnięciu „Wczytaj pozycje” otwiera się okno kreatora wczytywania:

Wskazujemy plik za pomocą przycisku 

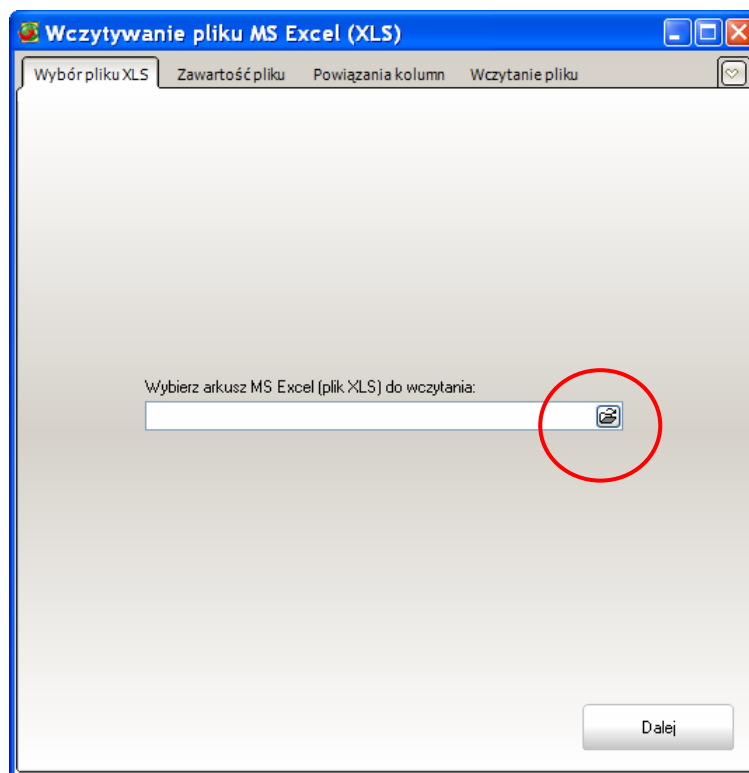

Po wciśnięciu przycisku otwiera się okno managera Windows. Wybieramy plik. Po wybraniu pliku wyświetla się jego ścieżka:

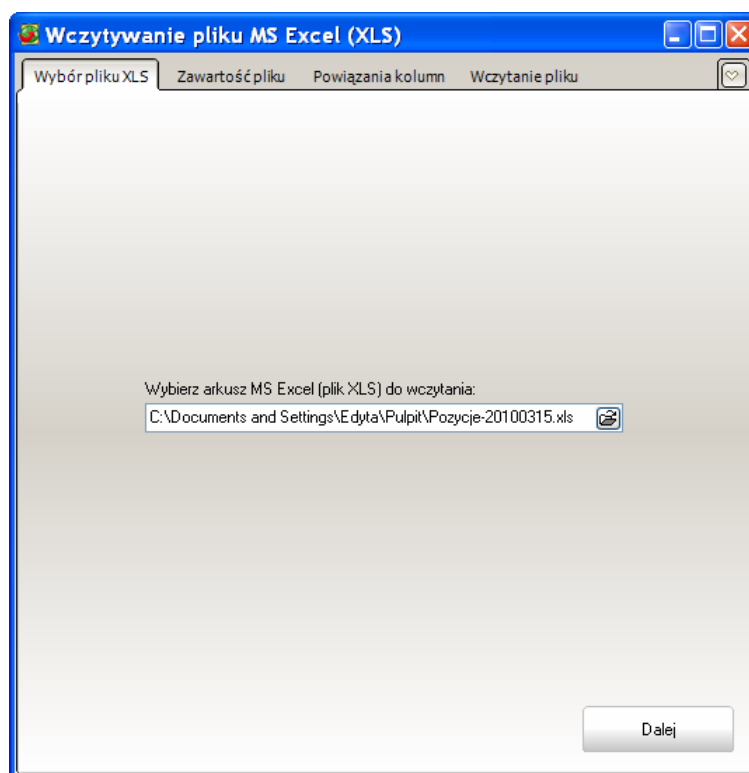

Wciskamy przycisk „Dalej” i otwiera się kolejna zakładka wyświetlająca dane pliku, który mają być wczytane do programu.

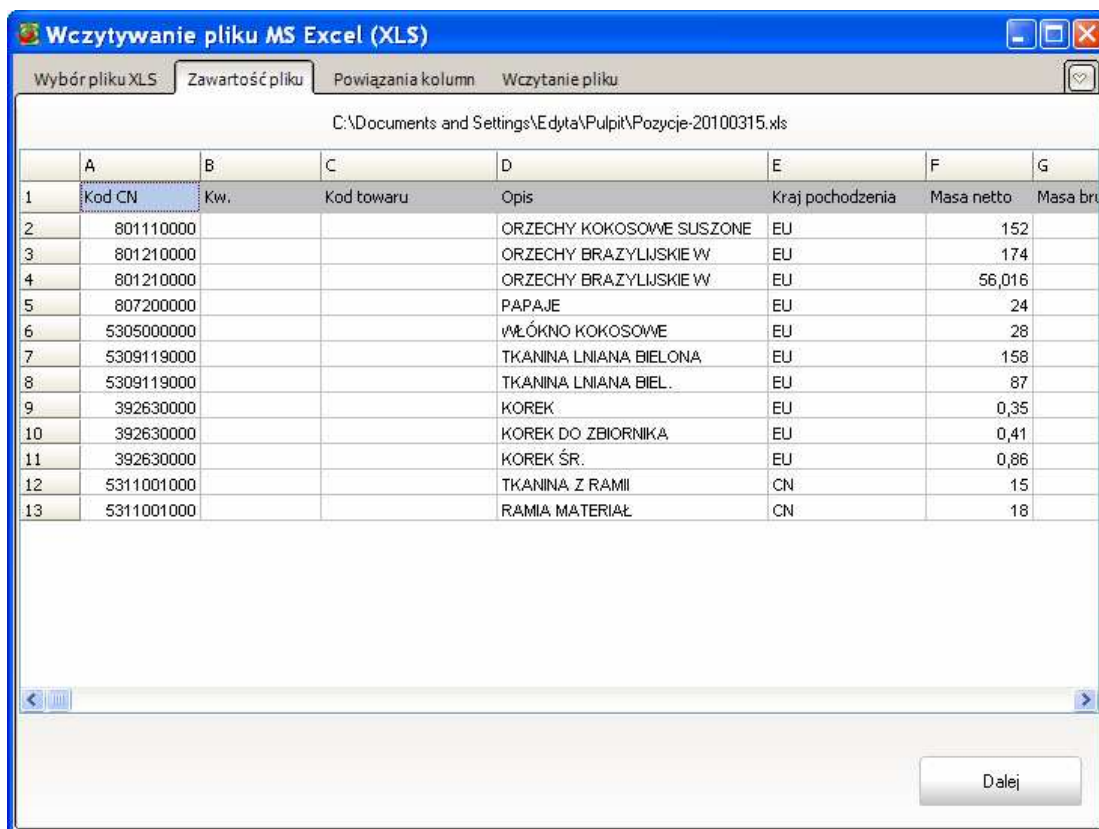

Wciskamy przycisk „Dalej”.

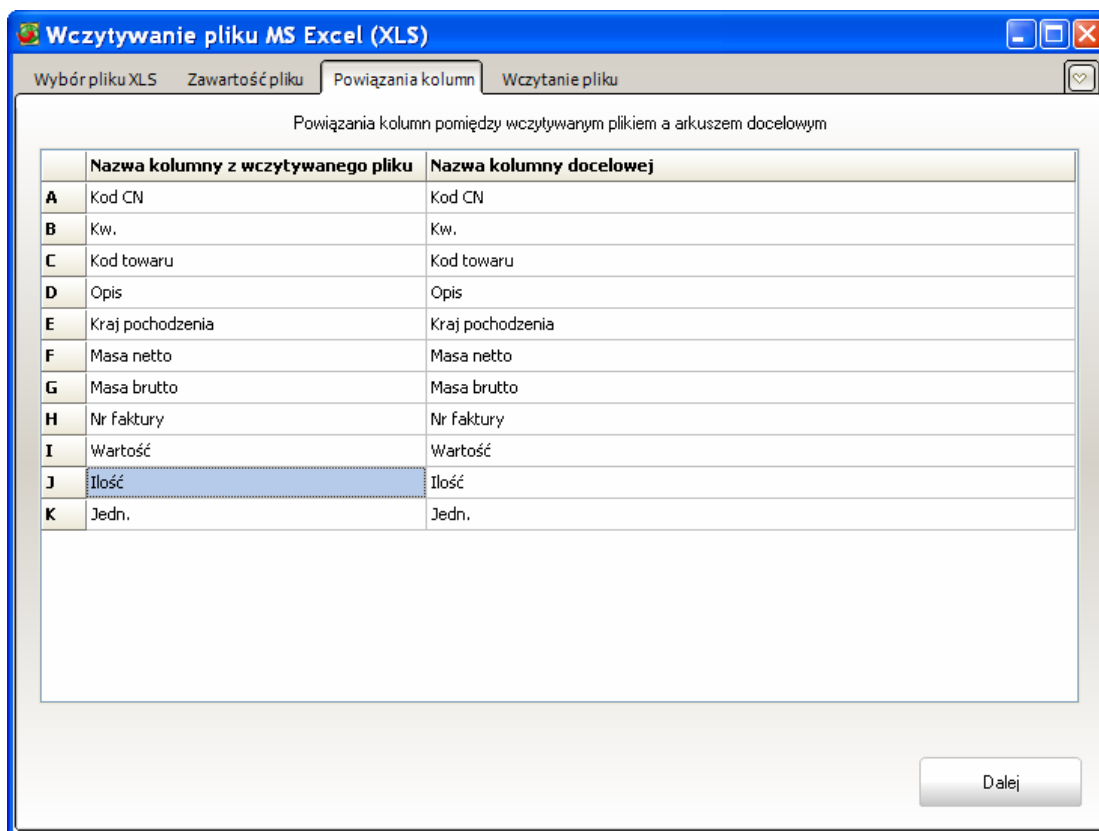

W tym oknie możemy zmienić powiązania kolumn, gdyby okazało się, że kolumny we wczytywanym pliku mają inną kolejność, lub nazwy.

Wciskamy przycisk „Dalej” i klikamy na przycisk „Wczytaj plik XLS”

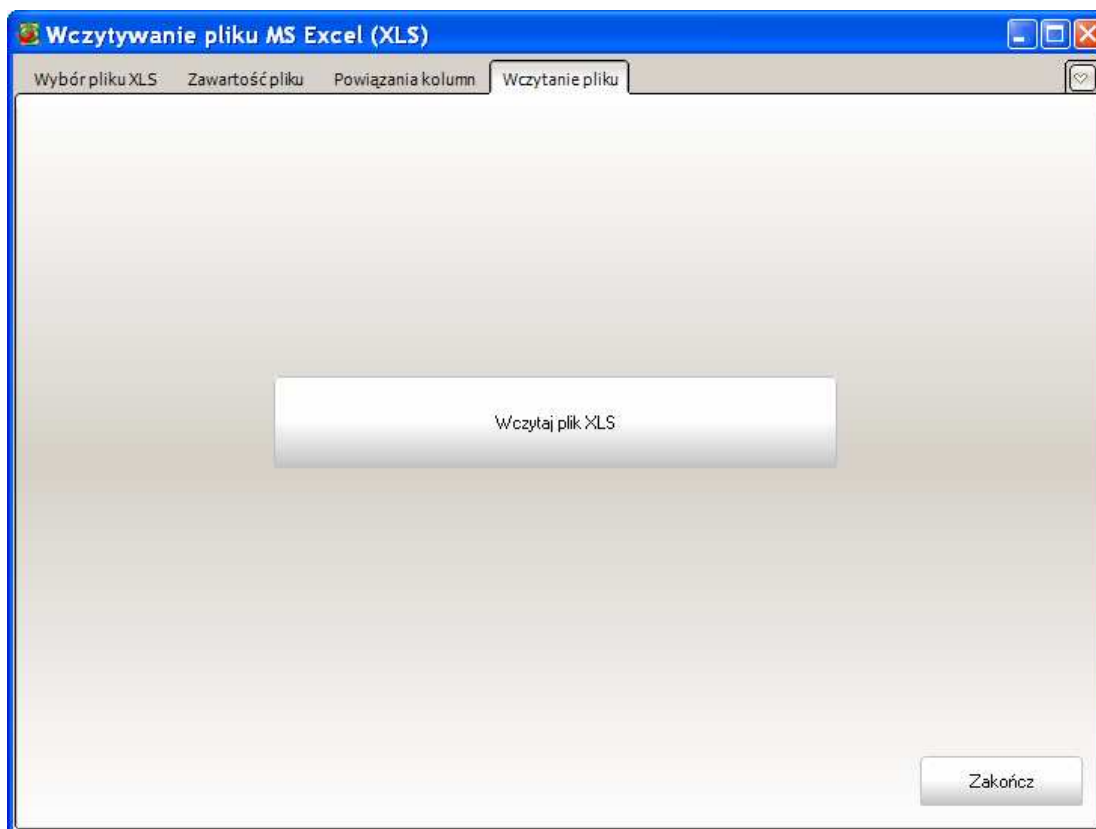

Plik zostaje wczytany a jego zawartość widzimy na zakładce „Dane źródłowe”

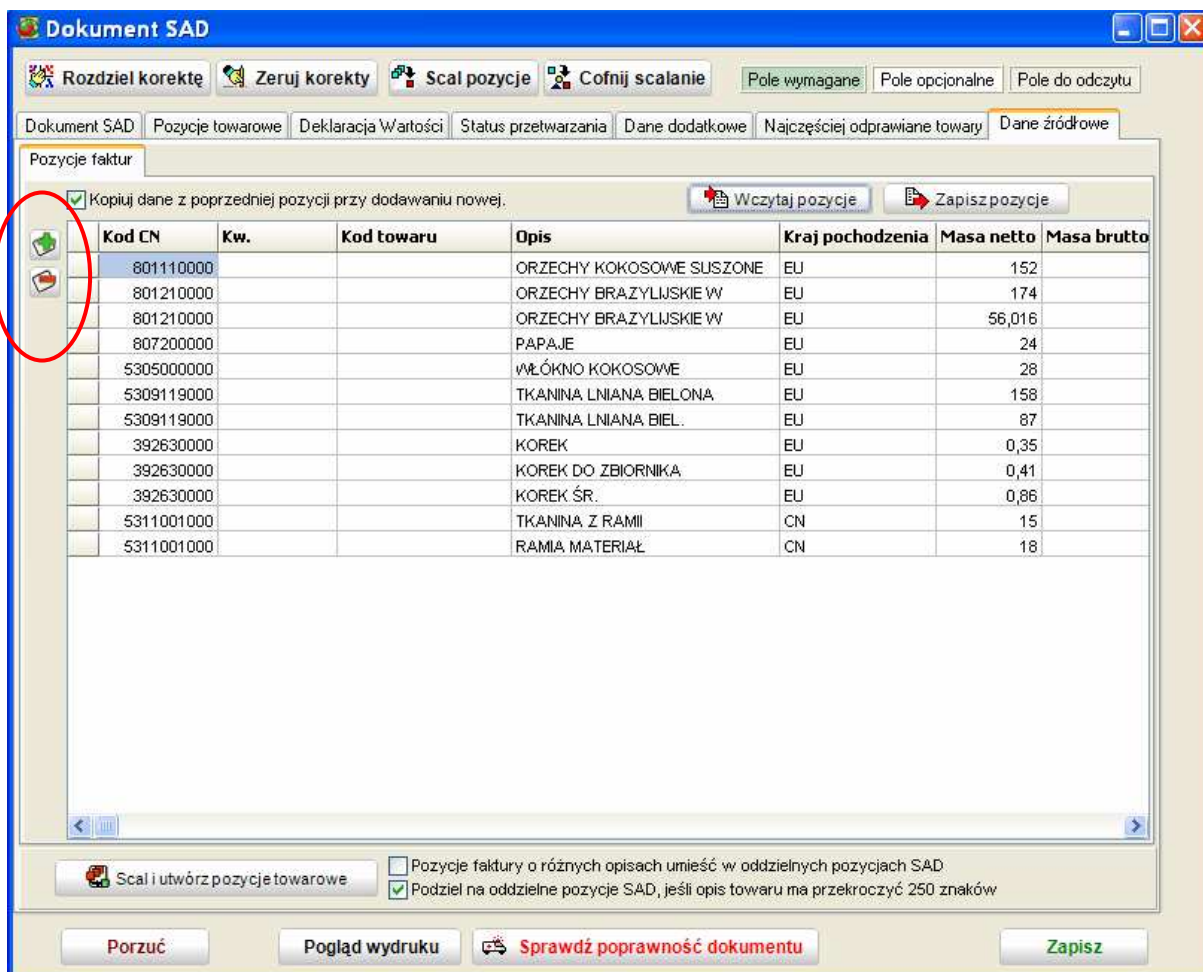

Po wczytaniu pliku mamy możliwość dodania ręcznego dodatkowych pozycji (+) lub skasowania pozycji niepotrzebnych za pomocą przycisków (-) Możliwa jest też edycja poszczególnych pól – uzupełnienia i poprawki. Aby edytować dane pole tabeli należy na nim kliknąć.

Generowanie pozycji towarowych

Po wczytaniu danych z pliku dysponujemy odpowiednimi danymi do wygenerowania pozycji towarowych SAD.

Zanim je wygenerujemy należy podjąć decyzję, czy pozycje faktury o różnych opisach ale zgodnych kodach mają być generowane jako oddzielne pozycje czy też mają być scalane. Jeśli chcemy, aby pozycje o różnych opisach zostały umieszczone w oddzielnych pozycjach SAD należy zaznaczyć pole „Pozycje faktur o różnych opisach umieść w oddzielnych pozycjach SAD”

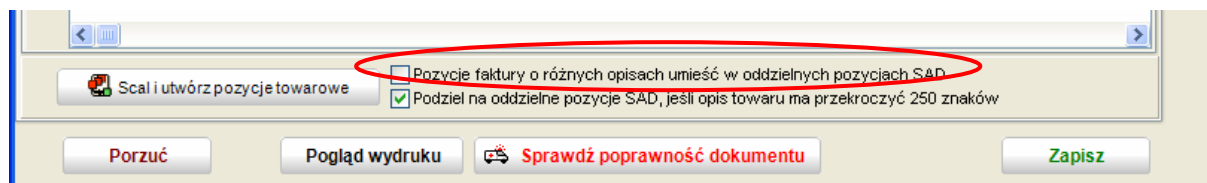

W przypadku scalania pozycji o różnych opisach w opisie towaru na SAD zostaną umieszczone wszystkie różniące się opisy.

Z powodu wymogów technicznych opis w pozycji towaru na dokumencie SAD nie może przekroczyć 250 znaków. Po wykorzystaniu tej liczby znaków opis zostanie skończony bez względu na to jak długie opisy znajdują się w pozycjach źródłowych. Jeśli chcemy scalać pozycje ale jednocześnie zachować wszystkie opisy należy wybrać opcję „Podziel na oddzielne pozycje SAD, jeśli opis towaru ma przekroczyć 250 znaków”.

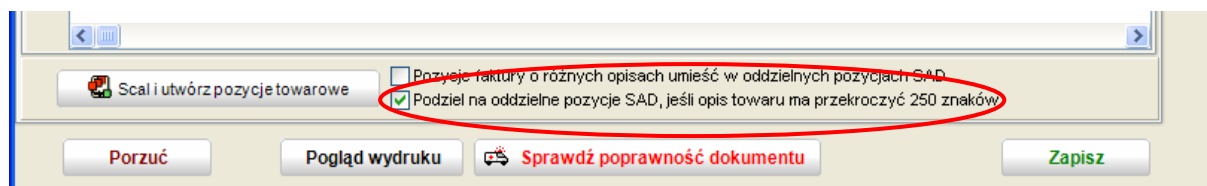

Po wybraniu właściwych opcji możemy wygenerować pozycje towarowe dokumentu SAD. Robimy to za pomocą przycisku „Scal i utwórz pozycje towarowe”

Dokument SAD

Rozdziel korektę Zeruj korekty Scal pozycje Cofnij scalanie Pole wymagane Pole opcjonalne Pole do odczytu

Dokument SAD Pozycje towarowe Deklaracja Wartości Status przetwarzania Dane dodatkowe Najczęściej odprawiane towary Dane źródłowe

Pozycje faktur

Kopiuj dane z poprzedniej pozycji przy dodawaniu nowej. Wczytaj pozycje Zapisz pozycje

Kod CN	Kw.	Kod towaru	Opis	Kraj pochodzenia	Masa netto	Masa brutto
801110000			ORZECHY KOKOSOWE SUSZONE	EU	152	
801210000			ORZECHY BRAZYLIJSKIE W	EU	174	
801210000			ORZECHY BRAZYLIJSKIE W	EU	58,016	
807200000			PAPAJE	EU	24	
5305000000			WŁÓKNO KOKOSOWE	EU	28	
5309119000			TKANINA LNIANA BIELONA	EU	158	
5309119000			TKANINA LNIANA BIEL.	EU	87	
392630000			KOREK	EU	0,35	
392630000			KOREK DO ZBIORNIKA	EU	0,41	
392630000			KOREK ŚR.	EU	0,86	
5311001000			TKANINA Z RAMII	CN	15	
5311001000			RAMIA MATERIAŁ	CN	18	

Scal i utwórz pozycje towarowe Pozycje faktury o różnych opisach umieść w oddzielnych pozycjach SAD
 Podziel na oddzielne pozycje SAD, jeśli opis towaru ma przekroczyć 250 znaków

Porzuć Pogląd wydruku Sprawdź poprawność dokumentu Zapisz

Aby wygenerować pozycje SAD należy przygotować uprzednio pozycję wzorcową, jeśli jej nie utworzyliśmy to po wciśnięciu przycisku „Scal i utwórz pozycje towarowe” program poinformuje nas o tym:

Fraktal STUDIO CELNE, wersja 1.1.0.112 (nr klucza 0078)

INFORMACJA

 **Do wykonania scalenia wymagane jest istnienie dokładnie jednej (wzorcowej) pozycji towarowej.**

OK

Pozycję wzorcową tworzymy na zakładce „Pozycje towarowe” za pomocą przycisku „Dodaj pozycję”:

Dokument SAD

Rozdziel korektę Zeruj korekty Scal pozycje Cofnij scalanie Pole wymagane Pole opcjonalne Pole do odczytu

Dokument SAD Pozycje towarowe Status przetwarzania Dane dodatkowe Najczęściej odprawiane towary Dane źródłowe

Lp.	Kod TARIC	Opis	Masa netto	Masa brutto	Wartość
1			0,000	0,000	0,00 EUR

Dane pozycji towarowej

Kod TARIC: Kody dodatkowe:
 Samochód Kody dodatkowe PL:

Opis towaru: [0 znaków]

Kraj poch.: Preferencje:
Procedura: Szczegóły proc.:
Masa brutto: 0,000 kg Masa netto: 0,000 kg
Wartość: 0,00 EUR Szczegóły wart.:
Wartość stat.: 0,00 PLN Metoda wartościowania:
CRN:

Nadawca Odbiorca Przewoźnik Bezpieczeństwo WPR Opcje

Dokumenty Korekty Należności Opakowania Ilości towaru

Ważny	Ogólny	Rodzaj	Kod	Numer	Tekst	Wywóz z
-------	--------	--------	-----	-------	-------	---------

Podsumowanie wszystkich pozycji SAD

Masa netto: 0,000 kg brutto: 0,000 kg
Opakowania: 0,00 szt.
Wartość: 0,00 EUR

Pozycje faktur

Kod CN	Kraj pochodzenia	Masa netto	Masa brutto	Nr faktury	Wartość	Ilość	Jedn.	Kw.	Poz.	Kod towaru	Opis
--------	------------------	------------	-------------	------------	---------	-------	-------	-----	------	------------	------

Po powrocie na zakładkę „Dane źródłowe” generujemy pozycje za pomocą przycisku „Scal i utwórz pozycje towarowe”:

Dokument SAD

Rozdziel korektę Zeruj korekty Scal pozycje Cofnij scalanie Pole wymagane Pole opcjonalne Pole do odczytu

Dokument SAD Pozycje towarowe Deklaracja Wartości Status przetwarzania Dane dodatkowe Najczęściej odprawiane towary Dane źródłowe

Pozycje faktur

Kopiuj dane z poprzedniej pozycji przy dodawaniu nowej. Wczytaj pozycje Zapisz pozycje

Kod CN	Kw.	Kod towaru	Opis	Kraj pochodzenia	Masa netto	Masa brutto
801110000			ORZECHY KOKOSOWE SUSZONE	EU	152	
801210000			ORZECHY BRAZYLIJSKIE W	EU	174	
801210000			ORZECHY BRAZYLIJSKIE W	EU	56,016	
807200000			PAPAJE	EU	24	
5305000000			WŁÓKNO KOKOSOWE	EU	28	
5309119000			TKANINA LNIANA BIELONA	EU	158	
5309119000			TKANINA LNIANA BIEL.	EU	87	
392630000			KOREK	EU	0,35	
392630000			KOREK DO ZBIORNIKA	EU	0,41	
392630000			KOREK ŚR.	EU	0,86	
5311001000			TKANINA Z RAMII	CN	15	
5311001000			RAMIA MATERIAŁ	CN	18	

Scal i utwórz pozycje towarowe Pozycje faktury o różnych opisach umieść w oddzielnych pozycjach SAD
 Podziel na oddzielne pozycje SAD, jeśli opis towaru ma przekroczyć 250 znaków

Porzuć Pogląd wydruku Sprawdź poprawność dokumentu Zapisz

Program generuje pozycje dokumentu SAD i informuje nas o tym komunikatem:

Dokument SAD

Rozdziel korektę Zeruj korekty Scal pozycje Cofnij scalanie Pole wymagane Pole opcjonalne Pole do odczytu

Dokument SAD Pozycje towarowe Status przetwarzania Dane dodatkowe Najczęściej odprawiane towary Dane źródłowe

▼	L.p.	Kod TARIC	Opis	Ma
▶	1	807200000	PAPAJE	24,
✓	2	392630000	KOREK DO	1,6
✓	3	530500000	WŁÓKNO	28,
✓	4	5309119000	TKANINA LNIANA	245
✓	5	5311001000	RAMIA	33,
✓	6	801110000	ORZECHY	152
✓	7	801210000	ORZECHY	230

Dane pozycji towarowej

Kod TARIC: 807200000 Kody dodatkowe:

Samochód Kody dodatkowe PL:

Opis towaru: PAPAJE
[11 znaków]

Kraj poch.: EU | Wspólnota Europejska Preferencje:

Procedura: Szczegóły proc.:

Masa brutto: 0,000 kg Masa netto: 24,000 kg

Wartość: 36,20 EUR Szczegóły wart.:

Wartość stat.: 150,00 PLN Metoda wartościowania:

CRN:

Moduł Opcje

Fraktal STUDIO CELNE, wersja 1.1.0.112 (nr klucza 0078)

INFORMACJA

Scalanie pozycji wejściowych zakończone.



OK

Wywóz z

Dodaj pozycję

Podsumowanie wszy

Masa netto: 0,000 kg brutto: 0,000 kg

Opakowania: 0,00 szt.

Wartość: 0,00 EUR

Kod: N935

Numer: FV456/01/2010

Uwagi:

Pozycje faktur

Kod CN	Masa brutto	Nr faktury	Wartość	Ilość	Jedn.	Kw.	Poz.	Kod towaru	Opis	Kraj pochodzenia	Masa n
8072000	0,00	FV456/01/20	36,20	20,00			✓		PAPAJ EU		24,00

Porzuć Pogląd wydruku Sprawdź poprawność dokumentu Zapisz

Pozycje towarowe są już dostępne na zakładce „Pozycje towarowe” i można uzupełnić dane szczegółowe dotyczące pozycji – dokumenty, należności i inne.

Do każdej pozycji towarowej SAD są wyświetlane u dołu okna pozycje źródłowe faktury:

Dokument SAD

Rozdziel korektę Zeruj korekty Scal pozycje Cofnij scalanie Pole wymagane Pole opcjonalne Pole do odczytu

Dokument SAD Pozycje towarowe Status przetwarzania Dane dodatkowe Najczęściej odprowadzane towary Dane źródłowe

✓	Lp.	Kod TARIC	Opis	Masa netto	Masa brutto	Wartość
✓	1	807200000	PAPAJE	24,00	36,00	36,20
✓	2	3926300000	KOREK; KOREK	1,62	37,62	25,11
✓	3	5305000000	WŁÓKNO	28,00	40,00	154,00
▶	4	5309119000	TKANINA LNIANA	245,00	269,00	452,00
✓	5	5311001000	RAMIA	33,00	57,00	41,30
✓	6	801110000	ORZECHY	152,00	164,00	545,00
✓	7	801210000	ORZECHY	230,01	254,01	316,62

Dane pozycji towarowej

Kod TARIC: 5309119000 Kody dodatkowe:

Samochód Kody dodatkowe PL:

Opis towaru: TKANINA LNIANA BIEL.; TKANINA LNIANA BIELONA [54 znaki]

Kraj poch.: EU | Wspólnota Europejska Preferencje:

Procedura: Szczegóły proc.:

Masa brutto: 269,000 kg Masa netto: 245,000 kg

Wartość: 452,00 EUR Szczegóły wart.:

Wartość stat.: 1877,00 PLN Metoda wartościowania:

CRN:

Nadawca Odbiorca Przewoźnik Bezpieczeństwo WPR Opcje

Dokumenty Korekty Należności Opakowania Ilości towaru

Typ	Podstawa	Stawka	Wartość	M.P.

Dodaj Skasuj Przywróć

Dane wybranej opłaty

Typ: stawka "prosta"

Podstawa opłaty: 0,00 PLN Stawka: 0,00 %

Należności: 0,00 PLN Metoda płatności:

Dodaj pozycję Skasuj pozycję

Podsumowanie wszystkich pozycji SAD

Masa netto: 0,000 kg brutto: 0,000 kg

Opakowania: 0,00 szt.

Wartość: 0,00 EUR

Pozycje faktur

Kod CN	Masa netto	Masa brutto	Nr faktury	Wartość	Ilość	Jedn.	Kw.	Poz.	Kod towaru	Opis	Kraj pochodzenia
5309119000	87,00	99,00	FV456/01/2010	198,00	55,00	MTB		✓		TKANINA	EU
5309119000	158,00	170,00	FV456/01/2010	254,00	84,00	MTB		✓		TKANINA	EU

Porzuć Pogląd wydruku Sprawdź poprawność dokumentu Zapisz

Na powyższym przykładzie widać, że pozycja 4 została utworzona z dwóch pozycji faktury.

Aby przypisać stawki celne z taryfy celnej do pozycji towarowej należy kliknąć na przycisk taryfy celnej przy kodzie TARIC:

Dokument SAD Pozycje towarowe Status przetwarzania Dane dodatkowe Najczęściej odprowadzane towary Dane źródłowe

✓	Lp.	Kod TARIC	Opis	Masa netto	Masa brutto	Wartość
✓	1	807200000	PAPAJE	24,00	36,00	36,20
▶	2	3926300000	KOREK; KOREK	1,62	37,62	25,11
✓	3	5305000000	WŁÓKNO	28,00	40,00	154,00
✓	4	5309119000	TKANINA LNIANA	245,00	269,00	452,00
✓	5	5311001000	RAMIA	33,00	57,00	41,30
✓	6	801110000	ORZECHY	152,00	164,00	545,00
✓	7	801210000	ORZECHY	230,01	254,01	316,62

Dane pozycji towarowej

Kod TARIC: 3926300000 Kody dodatkowe:

Samochód Kody dodatkowe PL:

Opis towaru: KOREK; KOREK DO ZBIORNIKA; KOREK ŚR. [45 znaków]

Kraj poch.: EU | Wspólnota Europejska Preferencje:

Procedura: Szczegóły proc.:

Masa brutto: 37,620 kg Masa netto: 1,620 kg

Wartość: 25,11 EUR Szczegóły wart.:

Wartość stat.: 104,00 PLN Metoda wartościowania:

CRN:

Taryfa otworzy się na pozycji z takim kodem CN, jaki został przypisany danej pozycji towarowej. W taryfie celnej należy wybrać właściwe stawki dla danego towaru i zatwierdzić przyciskiem „Użyj wybranego kodu CN”

Taryfa celna TARIC, wersja z 18.03.2010

Kraj pochodzenia: EU

Kod CN	Opis	Juzup.
5000	JEDWAB	
5100	WĘLNIA, CIENKA LUB GRUBA SIERŚĆ ZWIERZĘCA; PRZEDZIA I TKANINA Z WŁOSIA KOŃSKIEGO	
5200	BAWELNA	
5300	POZOSTAŁE WŁÓKNA ROŚLINNE; PRZEDZIA PAPIEROWA I TKANINY Z PRZEDZY PAPIEROWEJ	
5301	Len surowy lub obrobiony, ale nieprzędzony; pakuły i odpady lnu (włącznie z odpadami przędzy i szarpanką rozwłóknioną)	
5302	Konopie siewne (Cannabis sativa L.), surowe lub przerobione, ale nieprzędzone; odpady i pakuły konopi siewnych (włącznie z odpadami przędzy i szarpanką rozwłóknioną)	
5303	Juta i pozostałe włókna tekstylne lirkowe (z wyłączeniem lnu, konopi siewnych i rami), surowe lub przerobione, ale nieprzędzone; pakuły i odpady z nich (włącznie z odpadami przędzy i szarpanką rozwłóknioną)	
5305000000	Włókno kokosowe, manila (konopie manilskie lub Musa textilis Nee), rania i pozostałe włókna tekstylne roślinne, gdzie indziej niewymienione ani niewiązane, surowe lub przerobione, ale nieprzędzone; pakuły, wyrzeski i odpady tych włókien (włącznie z odpadami przędzy i szarpanką rozwłóknioną)	
5306	Przędza lniana	
5307	Przędza z juty lub pozostałych włókien tekstylnych lirkowych, objętych pozycją 5303	
5308	Przędza z pozostałych włókien tekstylnych roślinnych; przędza papierowa	
5309	Tkaniny lniane	MTK
5310	Tkaniny z juty lub z pozostałych włókien tekstylnych lirkowych, objętych pozycją 5303	MTK

Wyszukiwanie w taryfie według ...

kodów CN opisów własnych definicji opisów z SAD

Podaj kod do wyszukania: 5305 00 00 00

Szukaj

Kod CN Opis

5305000000 [EU]

Wybór	Typ środka	Stawka, uwagi
<input checked="" type="checkbox"/>	Stawka celna dla krajów trzecich	0%
<input type="checkbox"/>	Lotnicze zawieszenie taryfowe (erga omnes)	0% Warunek [1]: Przedstawienie świadectwa (certyfikatu) / pozwolenia (licencji) / dokumentu: A119 (Świadectwo zdatności do lotu lub deklaracja na fakturze handlowej zawierająca elementy wydanego świadectwa zdatności do lotu, lub dokument załączony do faktury.) albo -> Środek nie ma zastosowania
<input type="checkbox"/>	Preferencja taryfowa	0% Warunek [1]: Przedstawienie świadectwa (certyfikatu) / pozwolenia (licencji) / dokumentu: U090 (Świadectwo EUR 1 stwierdzające pochodzenie ze Wspólnoty Europejskiej w kontekście umowy między Europejską Wspólnotą Gospodarczą a Konfederacją Szwajcarską) albo : U091 (Deklaracja na fakturze stwierdzająca pochodzenie ze Wspólnoty Europejskiej w kontekście umowy między Europejską Wspólnotą Gospodarczą a Konfederacją Szwajcarską) albo -> Środek nie ma zastosowania
<input type="checkbox"/>	Preferencja taryfowa	0% Warunek [1]: Przedstawienie świadectwa (certyfikatu) / pozwolenia (licencji) / dokumentu: Y021 (Wniosek o preferencyjne traktowanie dla EOG) albo -> Środek nie ma zastosowania
<input checked="" type="checkbox"/>	VAT	22%

Sprawdź ISZTAR-2

Użyj wybranego kodu CN

Zamknij

Dalsze czynności związane z przygotowaniem dokumentu SAD nie odbiegają od tych, które wykonywane są w przypadku ręcznego wprowadzania danych towarów.