

Instrukcja używania numeru EORI w tranzycie (SAD typu „F” do systemu NCTS)

1. Użycie EORI w tranzycie (SAD typu „F”) wymaga - tak jak we wszystkich innych przypadkach - włączenia opcji konfiguracyjnej "użyj numeru EORI.

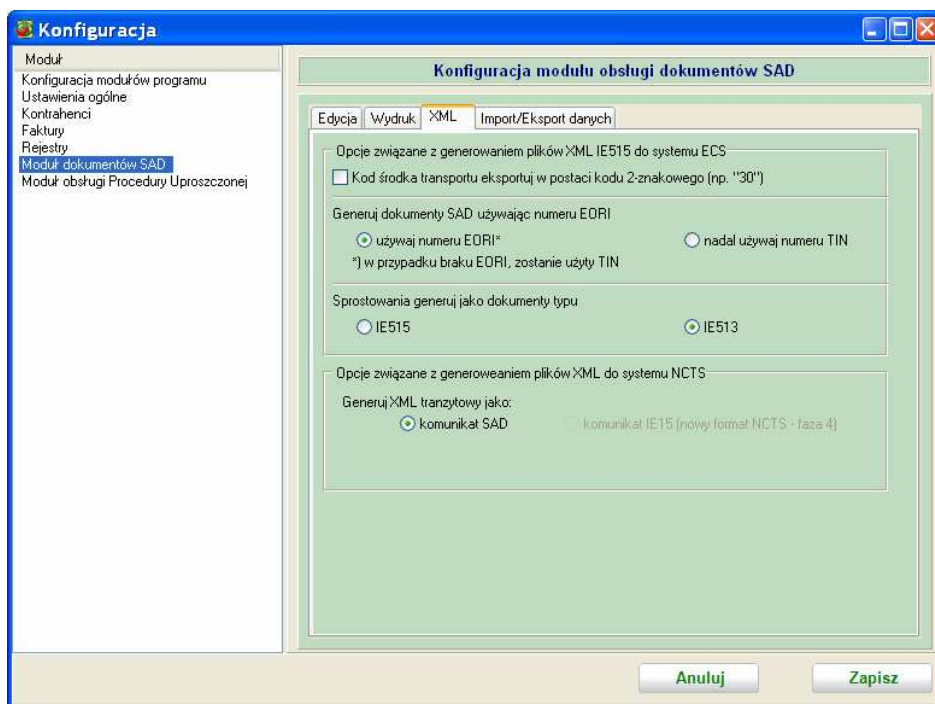

2. Numer EORI *Głównego zobowiązanego* wpisywany jest w polu przeznaczonym dla numeru EORI w oknie danych *Głównego zobowiązanego*.

Numer EORI *Przedstawiciela głównego zobowiązanego* wpisywany jest w polu *EORI Przedstawiciela głównego zobowiązanego*.

Dokument SAD

Rozdziel korektę Zeruj korekty Pole wymagane Pole opcjonalne Pole tylko do odczytu

Dokument SAD Pozycje towarowe Status przetwarzania Dane dodatkowe Najczęściej odprawiane towary

Dodatkowe informacje
Zwrotny adres e-mail: Specyficzne okoliczności: Listy załadunkowe
Ilość list: 0

Procedura uproszczona

Płatności odroczone (kody zezwoleń oddzielone przecinkami)

Pola Urzędu Celnego Urzędy tranzytowe Urzędy celne Składy Bezpieczeństwo
Nadawca / Odbiorca Nadawcy / Odbiorcy inni Zgłaszający / Przedstawiciel Gwaranci / Gwarancje

Typ
 Główny zobowiązany Odbiorca karty 3

Główny zobowiązany / Odbiorca karty 3

Nazwa: FRAKTAL
Ulica: Konsutrktorska 4
Kod pocztowy: 02-673
Miejscowość: Warszawa
Kraj: Polska Kod: PL
NIP/TIN: PL7740010700 REGON: 61017266012345
EORI: PL774001078912345 PESEL:

NIP przedstawiciela głównego zobowiązanego
P L 1 2 3 4 5 6 7 8 9 0

EORI przedstawiciela głównego zobowiązanego
P L 1 2 3 4 5 6 7 8 9 0 5 4 3 2 1

NIP Upoważnionego odbiorcy

Gwarancje

Typ	Numer	GRN	Kod	Ważna w UE	Nie w
3				<input type="checkbox"/>	

Dane wybranej gwarancji

Typ: 3 Kod dostępu: Nieważna w krajach:

Ważna w UE

GRN: Numer: Nieważna w:

AD | Andora
 IS | Islandia
 NO | Norwegia
 RO | Rumunia
 SM | San Marino
 CH | Szwajcaria

Porzuć Sprawdź poprawność dokumentu Zapisz

3. Niezależnie od tego, że numery EORI zostały wpisany w pola przeznaczone dla numeru EORI, zostaną one wyeksportowane do pliku XML jako atrybuty TIN – zgodnie z wymaganiami systemu NCTS.

Wynik walidacji XML dokumentu SAD

Lista błędów Originalny XML XML z informacją o błędach

W przeglądarce HTML Jako tekst

```

Miejscowosc="warszawa" KodPocztowy="00-992" Kraj="PL" Regon="01104685400000"
TIN="PL1130117534" />
<Odbiorca PozId="1" Nazwa="BUMERANG SP. Z O.O." UlicaNumer="ul.Kościuszki 14"
Miejscowosc="Plock" KodPocztowy="09-402" Kraj="PL" Regon="69155437000000"
TIN="PL8161535615" />
- <GłównyZobowiązany Nazwa="FRAKTAL" UlicaNumer="Konsutrktorska 4"
Miejscowosc="Warszawa" KodPocztowy="02-673" Kraj="PL"
TIN="PL774001078912345">
  <Przedstawiciel TIN="PL123456789054321" />
</GłównyZobowiązany>
- <Towar PozId="1" OpisTowaru="PAMIĘCI DRAM O NAR" KodTowarowy="8542"
MasaBrutto="10" MasaNetto="9">
  <IlośćTowaru PozId="1" Jm="NAR" Ilość="0.000" />
  <DokumentWymaganyWPT PozId="1" Kod="18" Nr="asda" />
  <Oplata PozId="1" Typ="A00" Podstawa="100.00" Stawka="0.00" Kwota="0.00"
  MP="L" />
  <Oplata PozId="2" Typ="B00" Podstawa="100.00" Stawka="22.00" Kwota="22.00"
  MP="L" />

```

Zamknij