

# Nowe dokumenty SAD dla systemu AES PLUS

Zmiany w zgłoszeniach celnych  
od 31 października 2024 r.

**Studio Oprogramowania FRAKTAL**  
**Warszawa 2024.10.14**

# Zmiany w oprogramowaniu

## Zmiany w zakładkach

Zmieniła się nieco organizacja programu – zamiast zakładki Dane dodatkowe jest zakładka Dokument SAD cz. 2

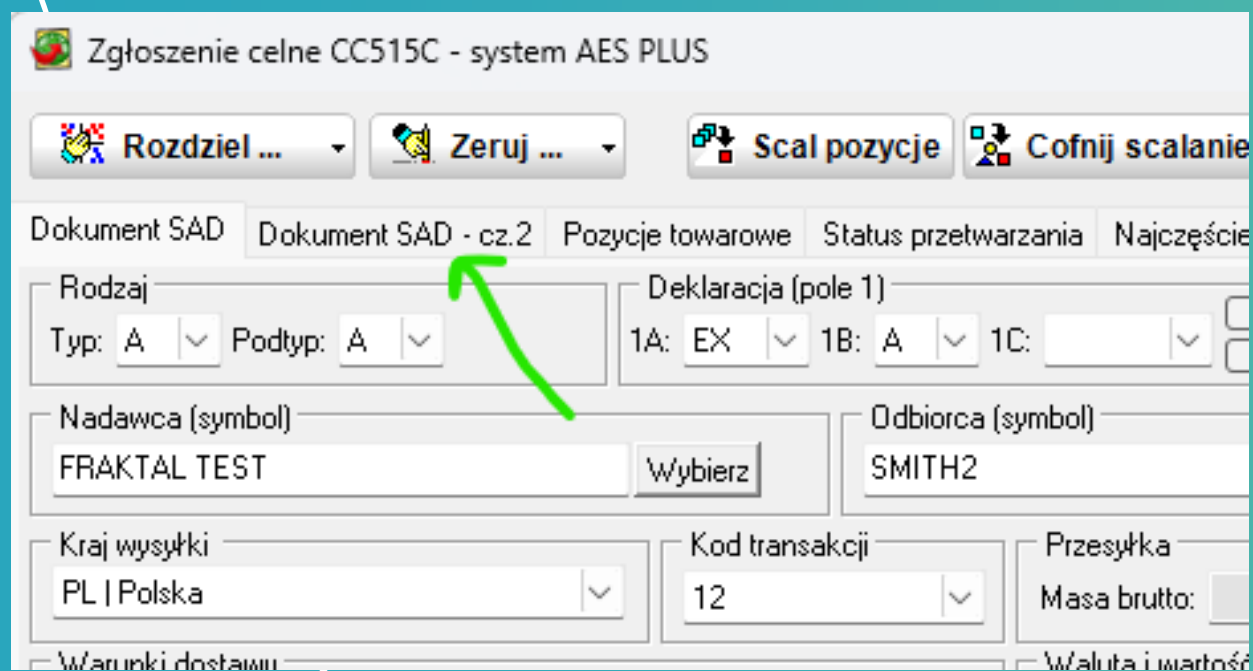

## Nowe pliki XML

Do systemu AES dotychczas wysyłane i odbierane były komunikaty o nazwach IE515, IE528, IE599.

W nowym systemie zmieniają się nazwy – komunikat IE515 zmienia się w CC515C, IE599 w CC599C. Inne komunikaty analogicznie.

## Stare wzorce – nowe wzorce

Zgłoszenia do AES PLUS będzie można tworzyć na podstawie wzorców przygotowanych dla tego systemu. Konieczne będzie wytworzenie nowych wzorców. **Przygotowany jest do tego prosty mechanizm kopiowania wzorca.**

# Tworzenie nowych wzorców

Do nowych systemów celnych są potrzebne nowe wzorce SAD. **Możemy je łatwo skopiować ze starych wzorców.**

- Należy zaznaczyć wzorzec, który chcemy skopiować
- z menu górnego wybrać „Wzorce dokumentów SAD”
- Wybrać system dla którego ma być wytworzony wzorzec – Zgłoszenie AES PLUS (eksport)

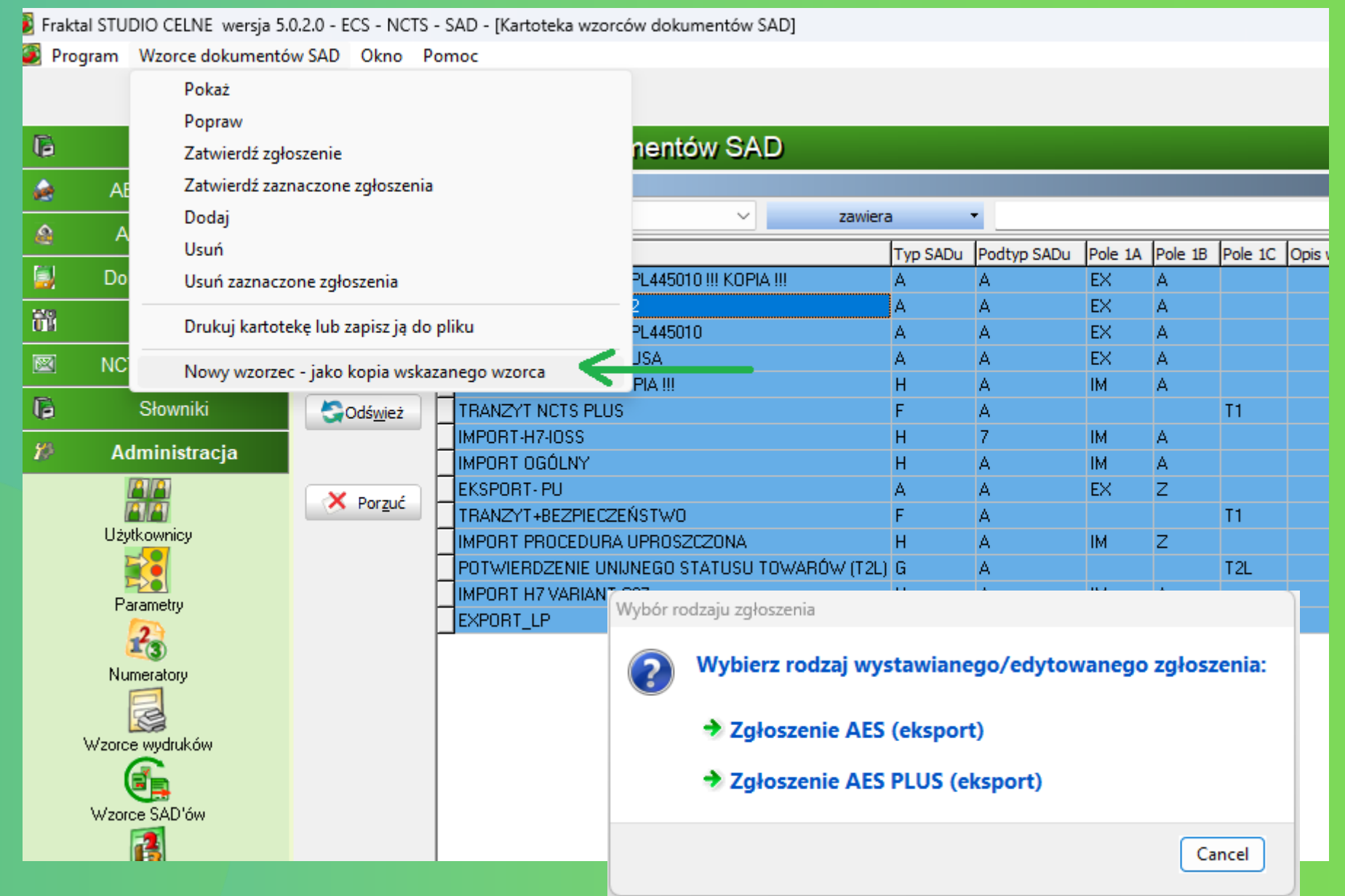
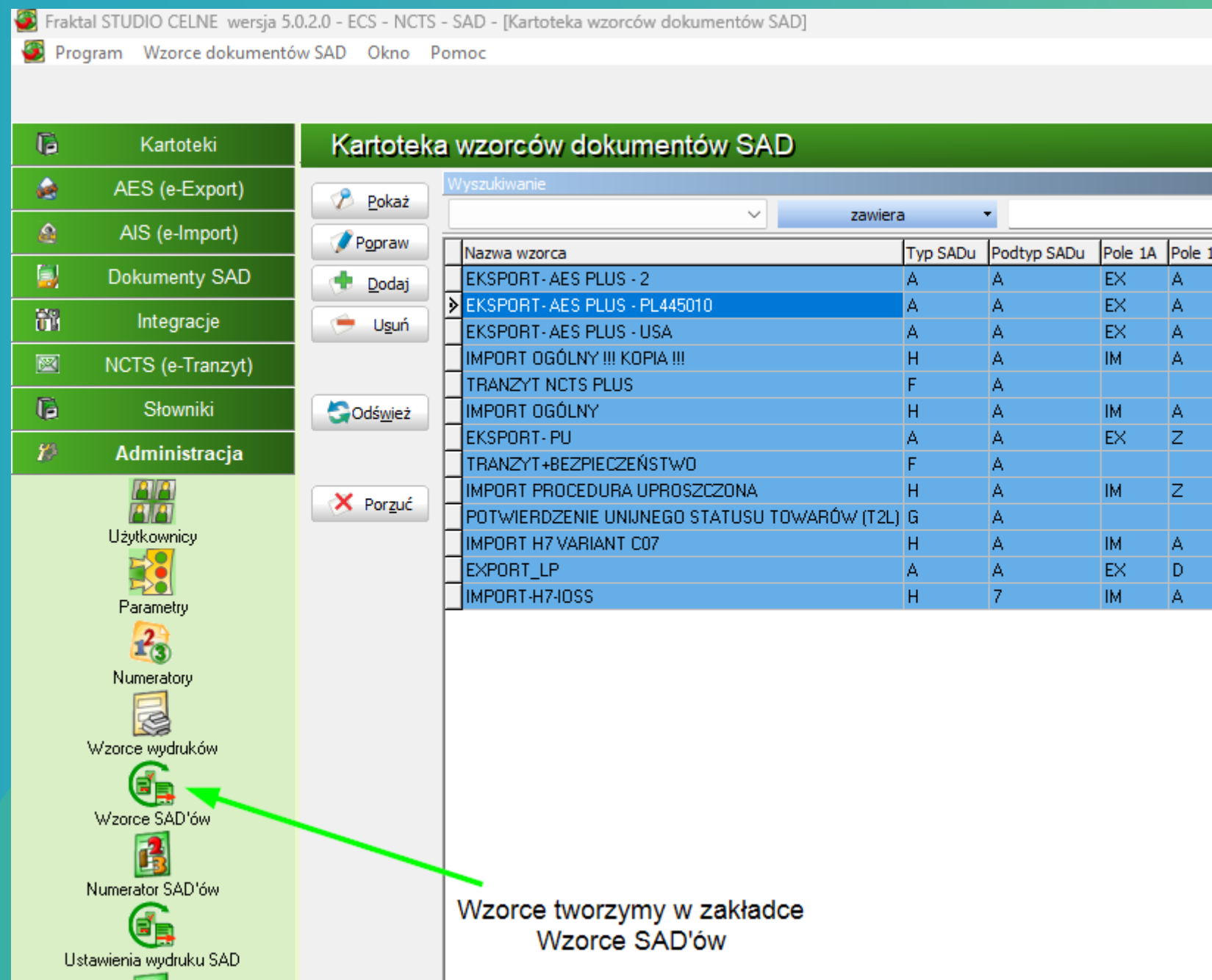

# Co należy zmienić we wzorcu

Zgłoszenie celne CC515C - system AES PLUS

Rozdziel ... Zeruj ... Scali pozycje Cofnij scalanie Wymagane Opcjonalne Do odczytu

Dokument SAD Dokument SAD - cz.2 Pozycje towarowe Status przetwarzania Najczęściej odprawiane towary Poprawność dokumentu

Rodzaj: Typ: A Podtyp: A Deklaracja (pole 1): 1A: EX 1B: A 1C: WPR T5 Numer własny: Nr akt własny: 4676537

Nadawca (symbol): FRAKTAL TEST Odbiorca (symbol): Jaksa Dot Przedstawiciel: 1 | Zgłas

Kraj wysyłki: PL | Polska Kod transakcji: 12 Przesyłka: Masa brutto: 5,500 kg Kontenery Liczba opakowań:

Warunki dostawy: Kod: DAP Kraj: PL Kod miejsca: 3 Waluta i wartość faktury: Waluta: PLN Kurs: 1,0000 D.W.1: Wartość: 853,00 PLN

Środek transportu: Kod: Kraj: Znaki: Oznaczenie:

Środek transportu na granicy: Kod: 5 Kraj: Znaki: Oznaczenie: Kod UC: Nr ref.przew:

Podsumowanie: kwoty należne: kwoty nie podlegające zapłacie: Cło: 0,00 PLN Cło: 0,00 PLN VAT: 0,00 PLN VAT: 0,00 PLN Inne: 0,00 PLN Inne: 0,00 PLN RAZEM: 0,00 PLN Masa netto: 5,500 kg

Kraj przeznaczenia: CA | Kanada Dane ogólne towarów: UCR 4676537 MRN

Wystawienie dokumentu: Miejsce: WARSZAWA Status: Status Data: 14.10.2024

Na skróty: [Urzędy celne](#) [Gwarancje](#) Skróty klawiaturowe: CTRL+S - zapisz dokument CTRL+R - zapisz kopię roboczą CTRL+D - sprawdź poprawność dokumentu CTRL+W - porzuć CTRL+K - kalkulator

Porzuć Pogląd wydruku Sprawdź poprawność dokumentu Zapisz kopię roboczą Zapisz

Konieczne zmiany w najczęściej używanych wzorcach eksportowych – w oknie głównym Dokument SAD:

- Usunąć Kraj z pól „Środek transportu na granicy”
- Wprowadzić dodatkowe dane do Lokalizacji
  - Kliknąć na Lokalizacja – edytor
  - Wprowadzić dane Typu, Rodzaju i kod Urzędu Celnego lub pozwolenia

Zgłoszenie celne CC515C - system AES PLUS

Rozdziel ... Zeruj ... Scali pozycje Cofnij scalanie Wymagane Opcjonalne Do odczytu

Dokument SAD Dokument SAD - cz.2 Pozycje towarowe Status przetwarzania Najczęściej odprawiane towary Poprawność dokumentu: ???

Procedura uproszczona:  SAD stanowi powiadomienie  Wywóz poza godzinami pracy

Dodatkowe parametry zgłoszenia:  Odprawa scentralizowana  Tranzyt po wywozie

Kod towaru niebezpiecznego: Kod UN:

Operacja eksportowa - dane ogólne:  Data i czas przedstawienia towarów: 16.10.2024 16:09 Druk EAD: 0 - pełne EAD wraz Wykazem Pozycji Towarowych  Składowanie - towar będzie składowany i wyprowadzany na podstawie manifestu(ów)  Zmniejszony zakres danych  Zgłoszenie zostanie złożone z danymi bezpieczeństwa Język w urzędzie wyjścia: Numer karnetu TIR: Posiadacz karnetu TIR: Płatność odroczone:

Nadawca / Odbiorca: Zgłaszający / Przedstawiciel: Urzędy celne: Bezpieczeństwo / Przewoźnik: Przedstawiający: Lokalizacja: Sprzedający: Kupujący: Importer

Lokalizacja towarów: Typ: A | Miejsce wyznaczone Rodzaj opisu: V | Identyfikator urzędu celnego

Adres: Pozwolenie: EORI: GPS: Kod UC: UL/LDCODE: Kod pocztowy: Kraj: PL | Polska Kod UC: PL441010

# Tworzenie nowego dokumentu SAD

1. W kartotece **Dokumenty SAD** -> **W przygotowaniu** należy kliknąć przycisk Dodaj

2. W kartotece **Dokumenty SAD** -> **Wszystkie** należy kliknąć przycisk Dodaj

Kartoteka dokumentów SAD, w przygotowaniu

Data rozpoczęcia	Opis dokumentu
14.10.2024	Baselinker 2.0 EKSPORT - AES PLUS - USA - Jaksa
08.10.2024	Retro EKSPORT - AES PLUS - USA
08.10.2024	EKSPORT - AES PLUS - USA - Arendal Stary (zamów
08.10.2024	EKSPORT - AES PLUS - USA
03.10.2024	EKSPORT - AES PLUS - USA - Jaksa Dot (zamówier
03.10.2024	EKSPORT - AES PLUS - USA - Arendal Stary (zamów
25.09.2024	2 BCP CC547 - 1 pozycja Wersja:2
20.09.2024	1 do manifestu
03.09.2024	515 zwykłe
02.09.2024	Retrospektywne EKSPORT - AES PLUS - USA
09.08.2024	EKSPORT - AES PLUS - JP 7 pozycji, rozne faktury v
08.08.2024	EKSPORT - AES PLUS - USA
07.08.2024	EKSPORT - AES PLUS - do sprostowania Wersja:3
07.08.2024	EKSPORT - AES PLUS - USA
06.08.2024	EKSPORT - AES PLUS - PL445010
05.08.2024	Odbiorca: SMITH JOHN Data:05.08.2024 (na podsta
05.08.2024	Odbiorca: SMITH JOHN Data:05.08.2024 (na podsta
02.08.2024	Odbiorca: SMITH JOHN Data:02.08.2024 (na podsta

Kartoteka dokumentów zgłoszeń celnych

Data rozpoczęcia	Opis dokumentu
14.10.2024	Baselinker 2.0 EKSPORT - AES PLUS - USA - Jaksa Do
08.10.2024	Retro EKSPORT - AES PLUS - USA
08.10.2024	EKSPORT - AES PLUS - USA - Arendal Stary (zamówien
08.10.2024	EKSPORT - AES PLUS - USA
03.10.2024	EKSPORT - AES PLUS - USA - Jaksa Dot (zamówienie E
03.10.2024	Stary wzorzec EXPORT_LP - Jaksa Dot (zamówienie Ba
03.10.2024	EKSPORT - AES PLUS - USA - Arendal Stary (zamówien

# Tworzenie SAD wybór systemu

**Wybór rodzaju zgłoszenia i systemu jest istotny.**

Po utworzeniu zgłoszenia nie będzie możliwa zmiana procedury i systemu.

1. Wybieramy **Zgłoszenie eksportowe**

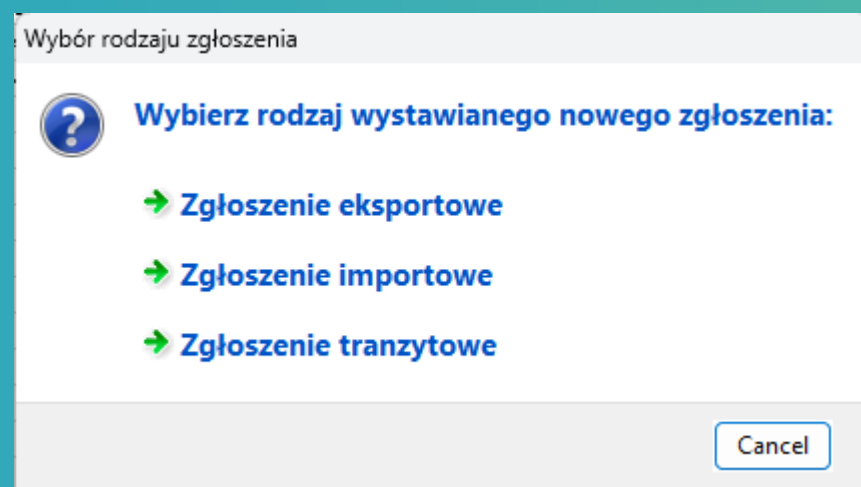

2. Następnie **Zgłoszenie AES PLUS (eksport)**

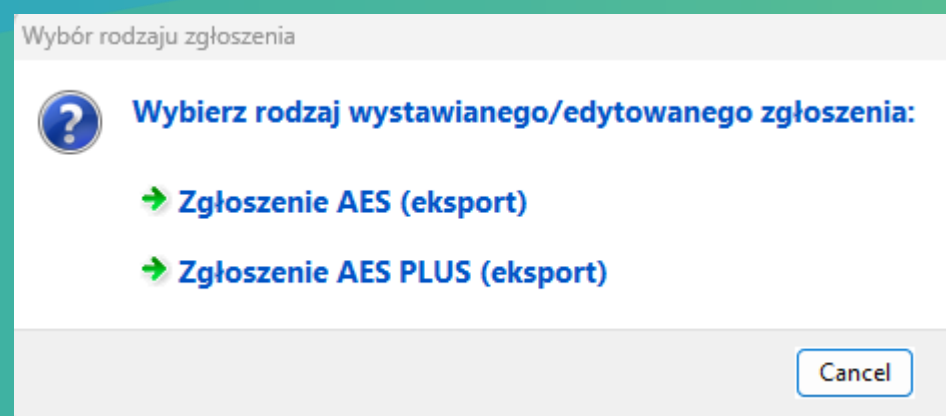

3. Otwiera się okno dialogowe, w którym powinny być zaznaczone poniższe opcje.

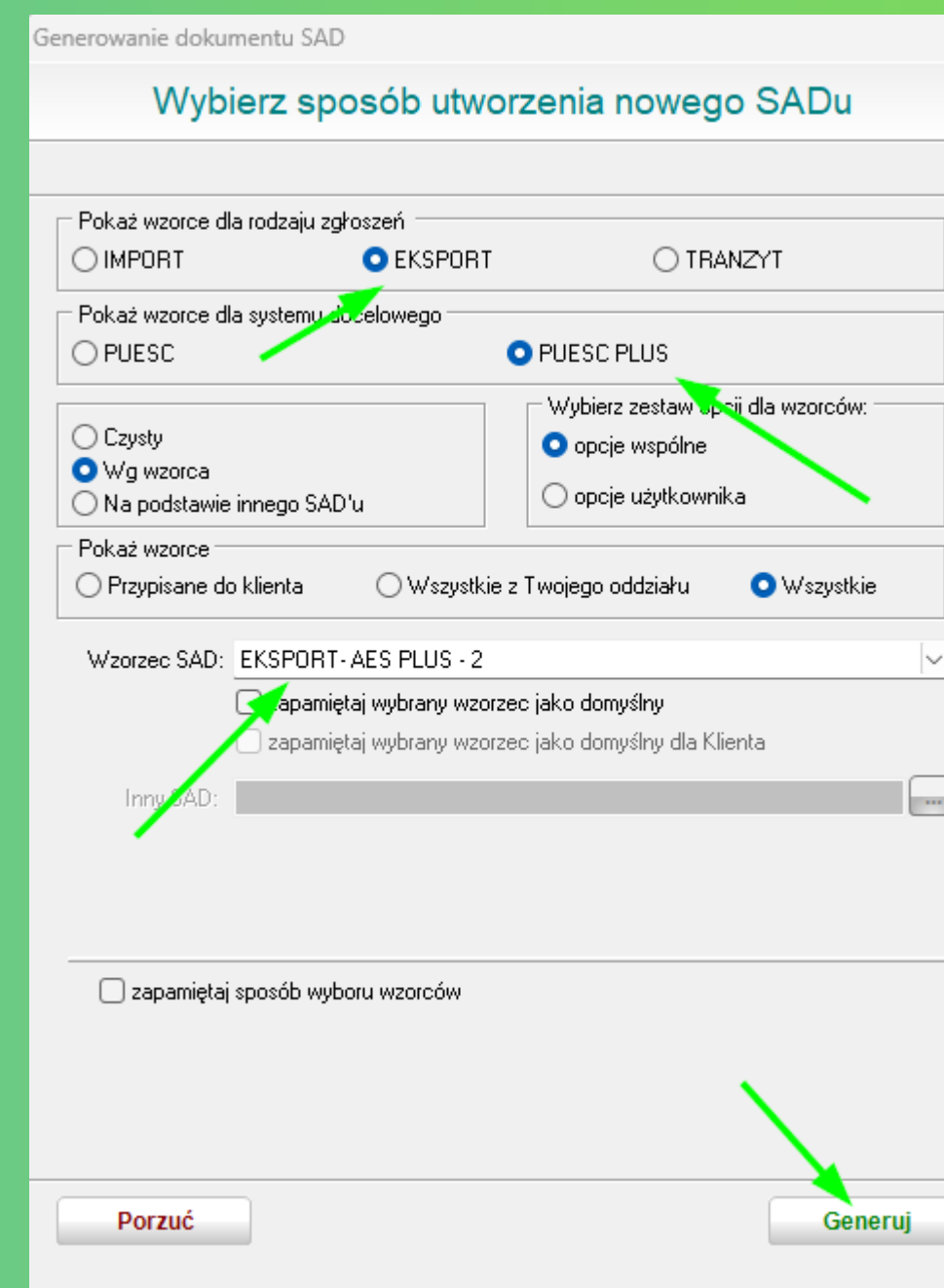

4. Z listy wzorców wybieramy właściwy.

5. Po wciśnięciu przycisku **Generuj** tworzy się dokument SAD, w którym są dane pobrane z wybranego wzorca.

# Okno danych SAD

Okno wprowadzania danych dokumentu SAD nie zmieniło się znacząco. Dodano kilka nowych pól a zakładka Dane dodatkowe ma teraz nazwę **Dokument SAD – cz.2** i zawiera obecnie więcej opcji.

**Lokalizacja (towaru) wymaga** obecnie większej liczby danych. Należy podać **Typ miejsca, Rodzaj, oznaczenie miejsca i Numer pozwolenia**.

Dostępne są dwa nowe słowniki do wyboru. Słownik Typu miejsca i Rodzaju miejsca. W przypadku wskazywania Urzędu celnego jako miejsca, do którego jest dostarczany towar wpisujemy **Typ miejsca A | Miejsce wyznaczone** oraz **Rodzaj miejsca V | Identyfikator urzędu celnego** np. PL445010

W przypadku miejsc, które posiadają specjalny numer pozwolenie takich jak **Magazyn czasowego składowania** lub **Miejsce uznane** należy podać **Numer pozwolenia**.

# Dokument SAD cz.2

Zakładka Dane dodatkowe ma teraz nazwę **Dokument SAD – cz.2** i zawiera obecnie więcej opcji.

Zgłoszenia eksportowe należy zawsze przygotowywać w trybie "z danymi bezpieczeństwa". Jeśli nie będzie danych bezpieczeństwa, to może się okazać na granicy konieczne wysłanie komunikatu WDS (Wywozowa Deklaracja Skrócona – CC615C).

Nadal należy wypełniać zakładki Nadawca/Odbiorca, Zgłaszający/Przedstawiciel, Urzędy celne i nową zakładkę **Lokalizacja**. Numer **pozwolenia** podawany jest **tylko, gdy dana lokalizacja tego wymaga** np. miejsce uznane lub magazyn czasowego składowania.



# Pozycje towarowe

Zakładka Pozycje towarowe nie różni się znacząco od obecnego interfejsu.

Należy podać Kod TARIC wybierając go z Taryfy Celnej, Kraj pochodzenia, Procedurę obecną i poprzednią, Masę brutto i netto, Wartość.

Podajemy także dokumenty towarzyszące odprawie na zakładce Dokumenty wraz z ich numerami oraz rodzaj i ilość Opakowań. W przypadku, gdy Kod TARIC wymaga podania jednostki uzupełniającej podajemy także ilość w tej jednostce.

W przypadku eksportu obecnie nie jest wymagane podawanie korekty.

Zgłoszenie celne CC515C - system AES PLUS

Rozdziel ... Zeruj ... Scal pozycje Cofnij scalanie Wymagane Opcjonalne Do odczytu

Dokument SAD Dokument SAD - cz.2 Pozycje towarowe Status przetwarzania Najczęściej odprawiane towary Poprawność dokumentu: ??? Dane źródła

V	Lp.	Kod TARIC	Kraj	Opis
<input checked="" type="checkbox"/>	1	87081090	EU	Krzesła

Dane pozycji towarowej

Kod TARIC: 87081090 Kody dodatkowe: 4099  
Kody dodatkowe PL:

Opis towaru: Krzesła  
[7 znaków]

Samochód

Kraj poch.: Inota Europejska  
Procedura: 10 00 Preferencje:

Szczegóły procedury (główne):

Masa brutto: 150,000 kg Masa netto: 130,000 kg  
Wartość: 1000,00 EUR Szczegóły:  
Wartość stat.: 4269,00 PLN Metoda wartościowania:  
CRN: Il. j.uzup: 0,00000

Ilości towaru	Kontenery / zamknięcia	Bezpieczeństwo	Odniesienia podatkowe			
Pozwolenia	Łańcuch dostaw	Środki transportu	Opcje			
Dokumenty	Korekty	Należności	Opakowania			
Ważny	Ogólny	Rodzaj	Kod	Numer	Tekst	Dok. pop. auto.
<input checked="" type="checkbox"/>	<input checked="" type="checkbox"/>	Dok.wy	N380	24/52888		
<input checked="" type="checkbox"/>	<input type="checkbox"/>	Dok.wy	N750	RR455555		
<input checked="" type="checkbox"/>	<input type="checkbox"/>	Inf.doda	30500		RR455555	
<input checked="" type="checkbox"/>	<input type="checkbox"/>	Dok.wy	Y903	.		
<input checked="" type="checkbox"/>	<input type="checkbox"/>	Dok.wy	Y792	.		
<input checked="" type="checkbox"/>	<input type="checkbox"/>	Dok.wy	Y935	.		

zamiast 4DK1

Dodaj dokument wymagany Dodaj informację dodatkową Dodaj wiele  
Dodaj dokument poprzedni Dodaj dok. pop. proc. gosp. Inne ... Skasuj Porządkuj

Dane wybranego dokumentu

Ważny  Ogólny Rodzaj: Informacja dodatkowa  
Kod: 30500 Tekst: RR455555

Podsumowanie wszystkich pozycji SAD

Masa netto: 130,000 kg  
Masa brutto: 150,000 kg  
Opakowania: 1,00 szt.  
Wartość: 1000,00 EUR

Porzuć Pogląd wydruku Sprawdź poprawność dokumentu Zapisz kopię roboczą Zapisz

# Sprawdzanie poprawności dokumentu

Obecnie wszystkie atrybuty w plikach XML są podawane po angielsku. Sprawdzanie poprawności dokumentu i komunikaty o błędach muszą odwoływać się do aktualnego nazewnictwa. W przypadku braku kodu Urzędu Celnego komunikat o błędzie wskaże ścieżkę błędu:

/GoodsShipment/Consignment/LocationOfGoods/CustomsOffice oraz poda informację, że zgodnie ze specyfikacją wymagane jest podanie wartości we wskazanym polu: W przypadku gdy pole Identyfikacja lokalizacji towarów ma wartość 'V', wtedy pole Urząd celny jest wymagane.

Typ błędu	Reguła	Komunikat	Położenie
Naruszenie reguł dokumentu	C0394	W przypadku gdy pole Identyfikacja lokalizacji towarów ma wartość 'V', wtedy pole Urząd celny jest wymagane.	/GoodsShipment/Consignment/LocationOfGoods/CustomsOffice

Typ błędu: Naruszenie reguł dokumentu  
Położenie: /GoodsShipment/Consignment/LocationOfGoods/CustomsOffice  
Komunikat: W przypadku gdy pole Identyfikacja lokalizacji towarów ma wartość 'V', wtedy pole Urząd celny jest wymagane.  
Id błędu: C0394

```
<referenceNumber>PL445010</referenceNumber>
</CustomsOfficeOfExport>
- <CustomsOfficeOfExitDeclared>
  <referenceNumber>PL445010</referenceNumber>
</CustomsOfficeOfExitDeclared>
- <Exporter>
  <identificationNumber>PL774001010500000</identificationNumber>
</Exporter>
- <Declarant>
  <identificationNumber>PL774001010500000</identificationNumber>
</Declarant>
- <CurrencyExchange>
  <exchangeRate>1.0000</exchangeRate>
</CurrencyExchange>
- <GoodsShipment>
  <natureOfTransaction>12</natureOfTransaction>
  <countryOfExport>PL</countryOfExport>
  <countryOfDestination>CA</countryOfDestination>
- <DeliveryTerms>
  <incotermCode>DAP</incotermCode>
  <location>Warszawa</location>
```

# Zapisywanie, zatwierdzanie, podpisywanie, wysyłanie komunikatu XML

Zapisywanie, zatwierdzanie, podpisywanie i wysyłanie komunikatów nie zmieniło się. Jeśli dokument jest poprawny względem specyfikacji to wyświetla się okno:

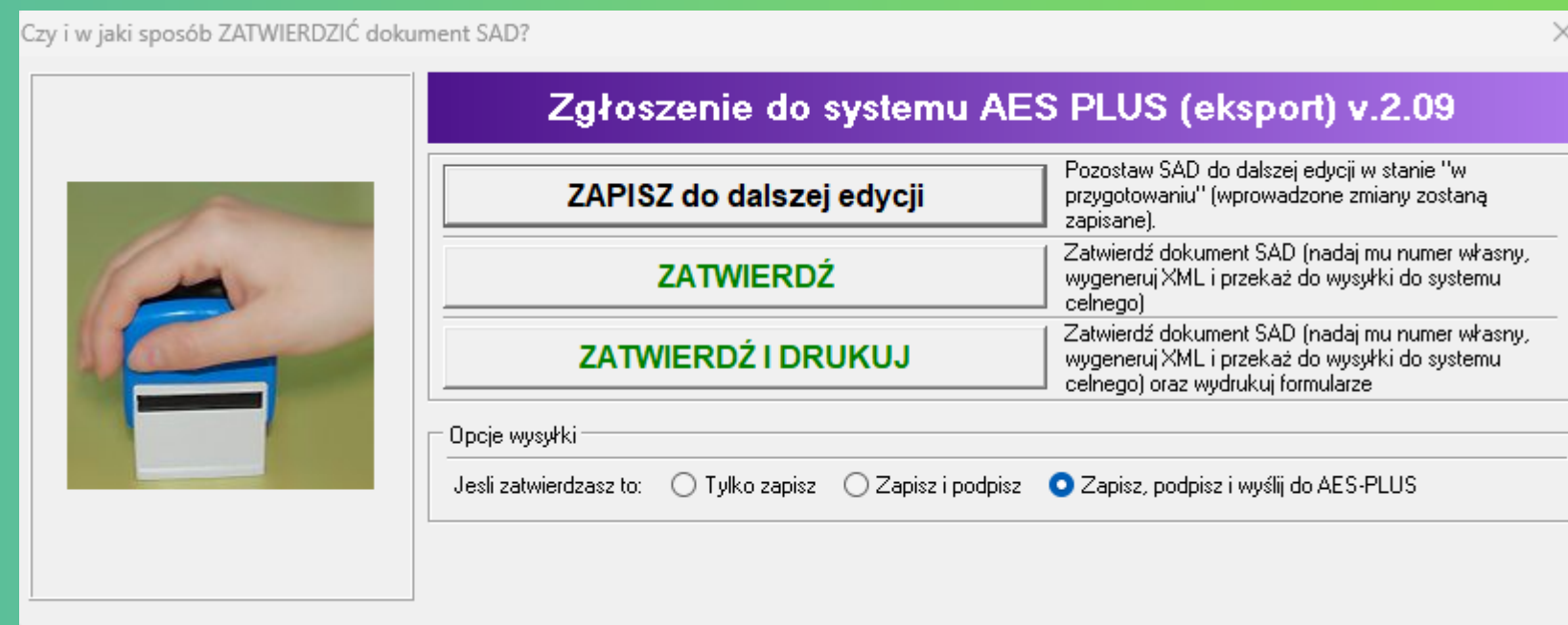

Wybieramy opcję ZATWIERDŹ oraz Zapisz, podpisz i wyślij do AES-PLUS. Pojawia się okno wyboru podpisu elektronicznego (certyfikatu celnego). Wybieramy właściwy i podpisujemy dokument. Program po podpisaniu automatycznie wyśle komunikat do systemu celnego.

Komunikaty wysłane przez system celny, tak jak dotychczas odbieramy w kartotece AES (e-Export) -> Wiadomości odebrane

# Dziękujemy

**Zapraszamy do zapoznania się z instrukcją wystawiania  
zgłoszeń celnych do nowych systemów celnych**

[Instrukcja wypełniania zgłoszeń celnych AIS/IMPORT PLUS, AIS/CCI,  
AES/ECS2 PLUS, NCTS2 PLUS i AIS/e-COMMERCE 15 lipca 2024 r.](#)